

REPRESENTAÇÃO TÍPOICA DE SEDE DE ESCOLA DE LÍNGUA PORTUGUESA DE S. MARA DA FEIRA

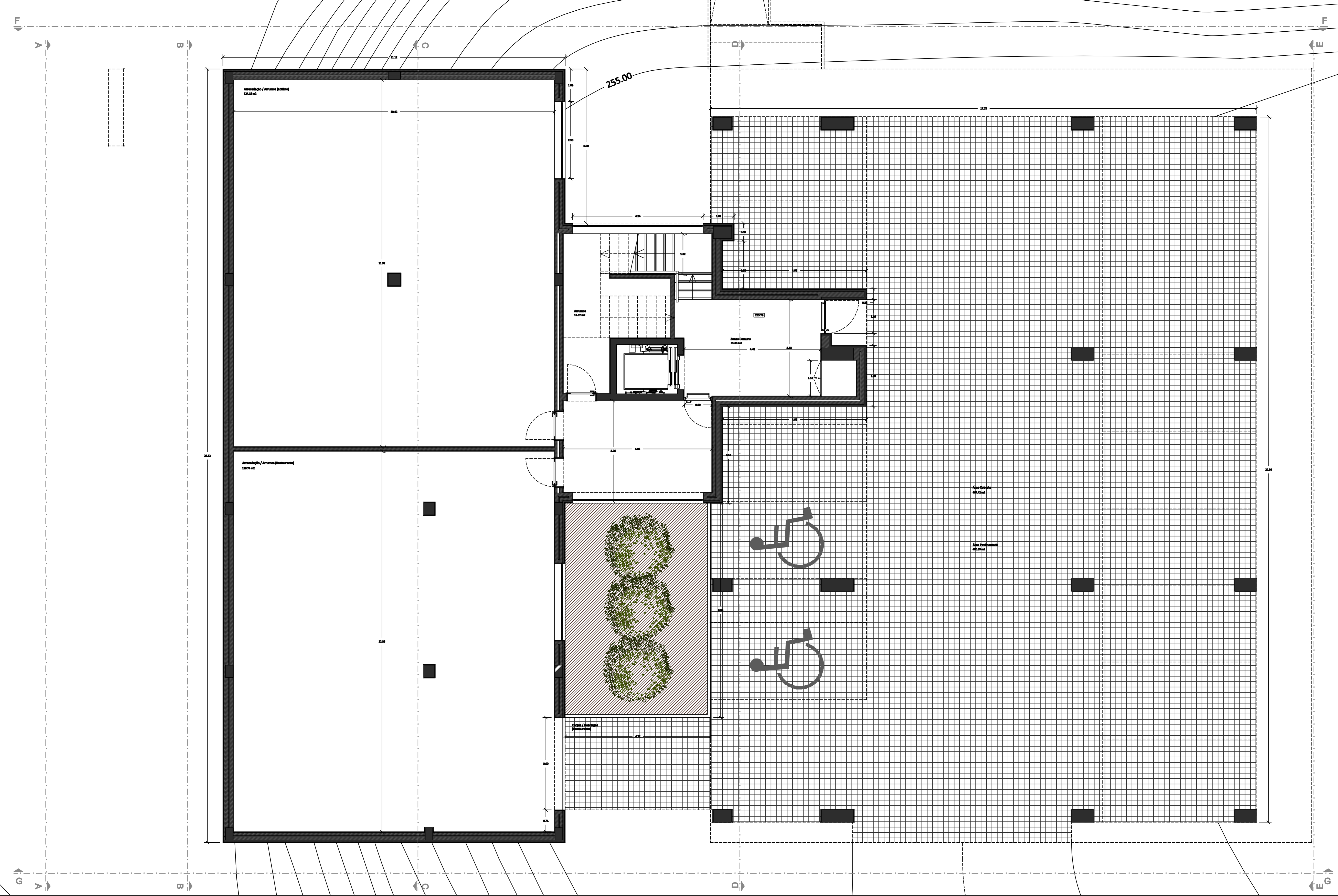

**norurb.s.a.**

PROJETO DE ARQUITECTURA E ENGENHARIA

AV. ANA BELLA, 100 - S. MARA DA FEIRA

TEL: 222 200 000

WWW.NORURBS.A.PT

**PROJETO DE ARQUITECTURA**

**PROJETO DE EXECUÇÃO**

**FSD-1**

**00**

**1/50**

**02**